

⚠️ ご注意ください！

**本年12月2日 から
現行の健康保険証は
発行されなくなります**

※12月2日時点で有効な保険証は最大1年間有効です

**マイナンバーカード
をご利用ください**

今回お持ちでない方は次回ご持参ください

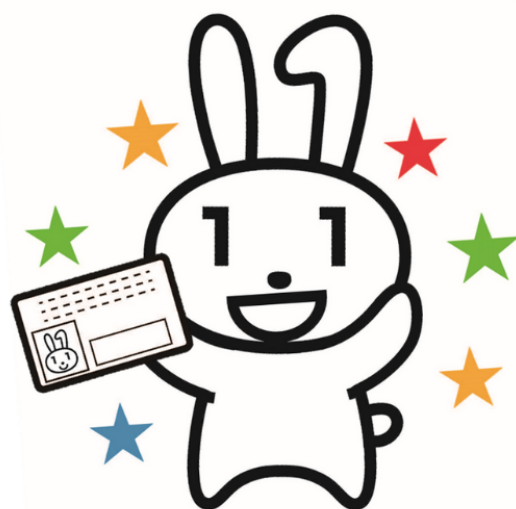

マイナンバーカードの保険証利用登録がまだの方

➡️ **利用登録は窓口（カードリーダー）でできます**