がん登録

1．院内がん登録件数推移（件数）　※過去５年間

	５大がん					その他のがん	合計
	胃がん	大腸がん	乳がん	肝がん	肺がん		
2021年症例	149	218	246	36	131	625	1,405
2022年症例	135	199	268	38	159	624	1,423
2023年症例	121	225	292	39	107	588	1,372
2024年症例	142	205	294	35	146	672	1,494
2025年症例	131	213	264	37	94	656	1,395

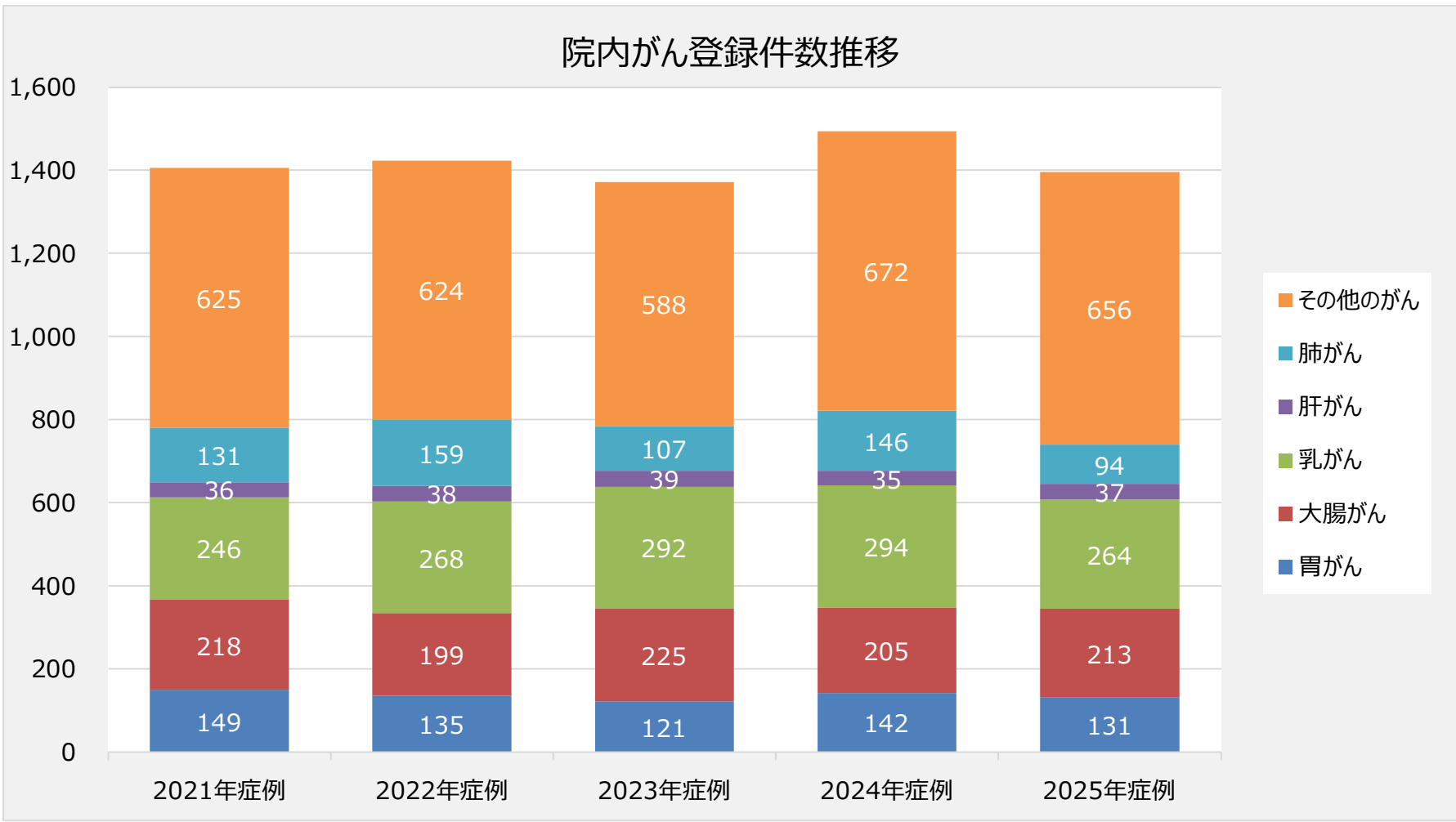

2．2025年症例の５大がんの部位別・性別登録件数

	胃	大腸	乳房	肝	肺
男性	80	106		28	54
女性	51	107	264	9	40
合計	131	213	264	37	94

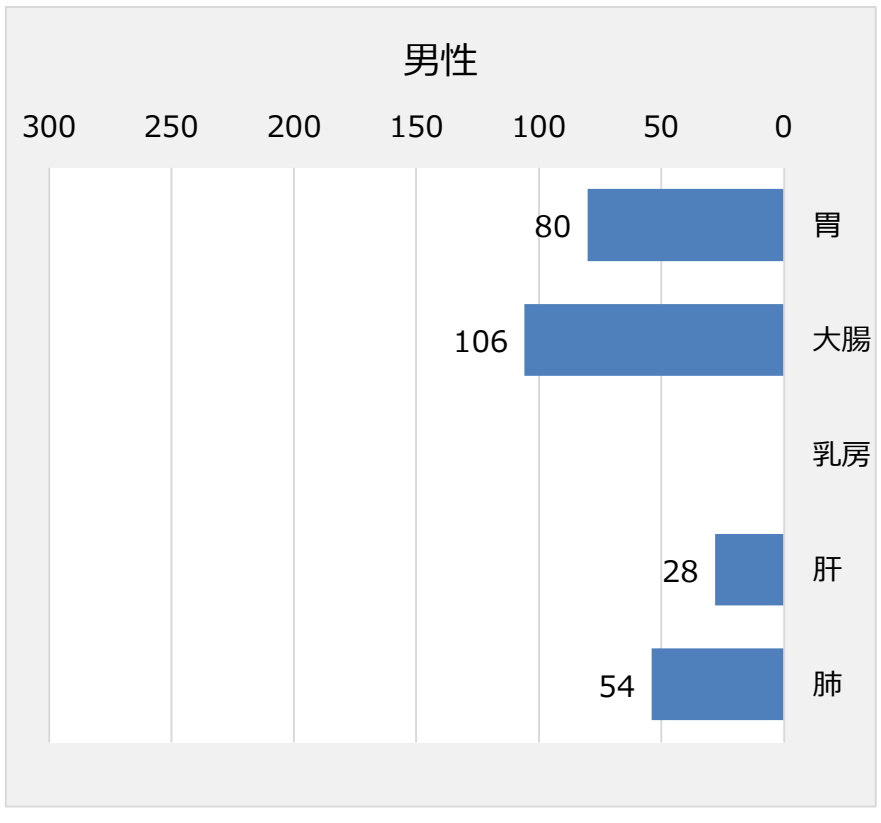

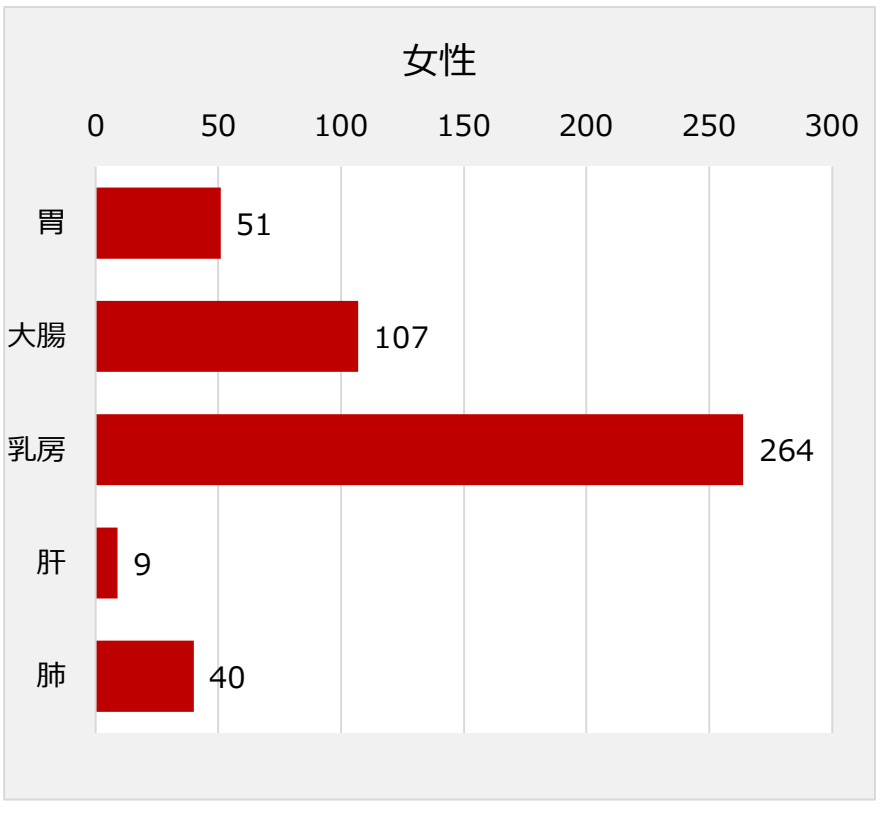

3．治療内容の推移(件数) ※過去５年間

	2021年	2022年	2023年	2024年	2025年
外科的治療	386	400	365	472	321
体腔鏡的治療	298	305	304	392	307
内視鏡的治療	180	168	146	154	187
放射線治療	183	196	191	225	185
化学療法	385	398	394	422	340
内分泌療法	201	242	255	260	197
その他	25	20	17	21	16
計	1,658	1,729	1,672	1,946	1,553

*治療が複数実施された場合は治療内容ごとに計上。

「その他」には、免疫療法・血管塞栓術・光線焼灼術（レーザー治療）・ラジオ波焼灼術・PEIT等が含まれます。

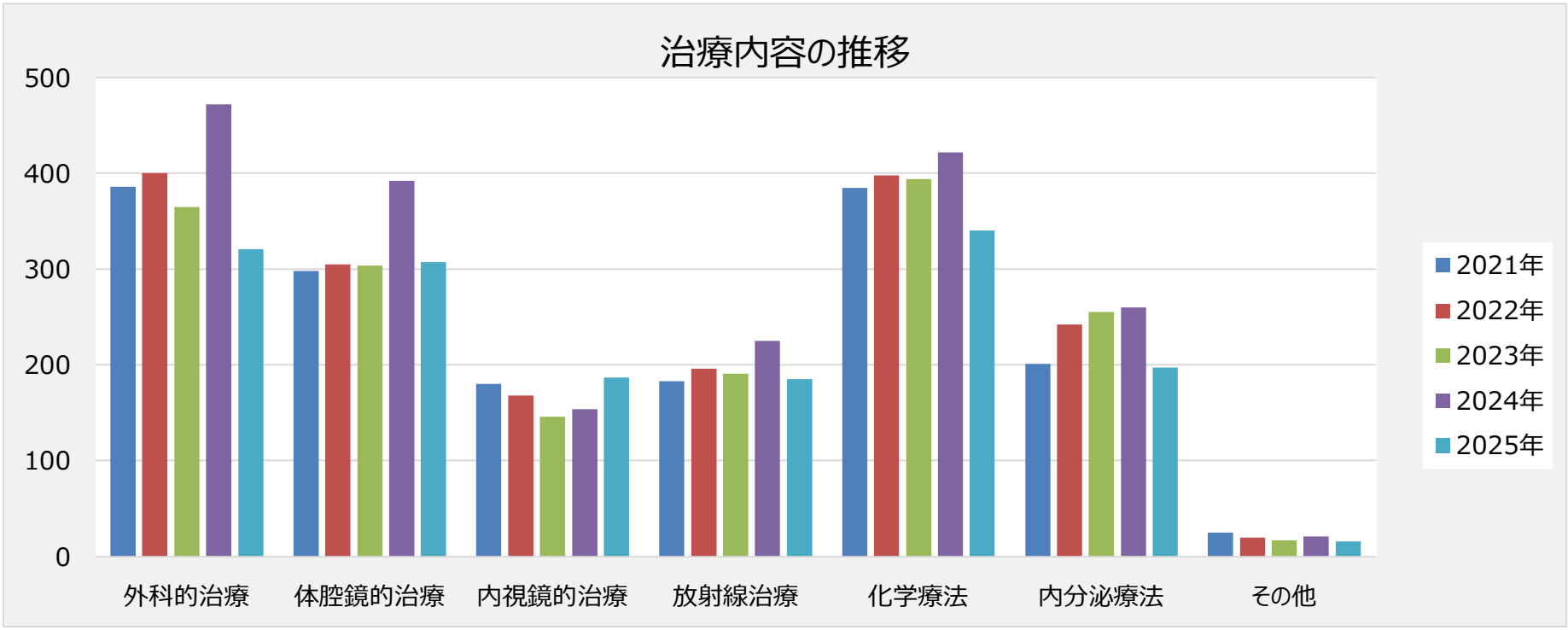

4．2025年症例の5大がんの部位別・発見経緯別登録件数

	検診・健診等	他疾患経過観察	剖検発見	その他(自覚症状等)	不明	合計
胃	12	50	0	68	1	131
大腸	37	69	0	106	1	213
肝	2	21	0	11	3	37
乳房	47	42	0	153	22	264
肺	4	52	0	37	1	94

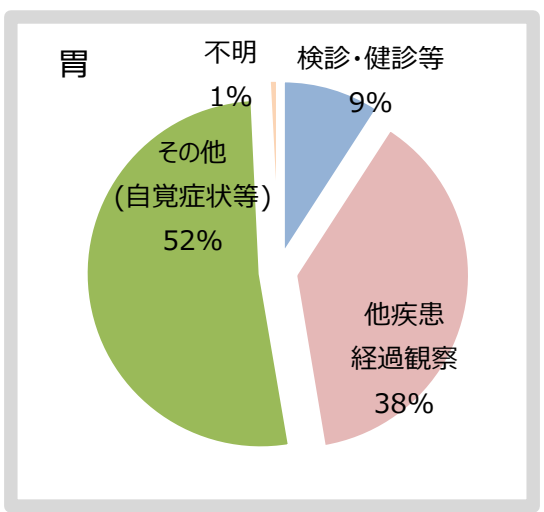

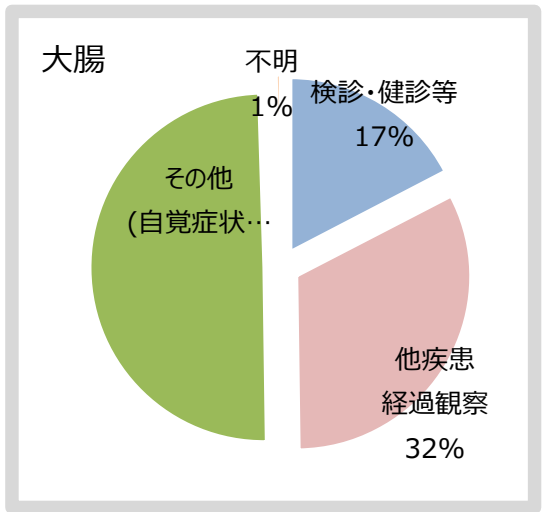

- 「検診・健診等」は、がん検診・健康診断・人間ドックでの結果により医療機関を受診した場合です。
- 「他疾患経過観察」は、他の疾患で経過観察中に実施された検査等により偶発的に発見された場合です。
- 「自覚症状等」は、他の項目に当てはまらない場合です。

